

FEDERACION CHILENA DE HOCKEY Y PATINAJE

PATIN CARRERA



“La Federación Chilena de Hockey y Patinaje tiene el agrado de invitar a participar las Asociaciones Federadas para que inscriban a sus Clubes y Deportistas en el Campeonato de invitación de Patín Carrera “Selectivo 2021”

PROTOCOLO PARA SELECTIVO 2021

INTRODUCCION

La serie de Alta Competencia es la categoría élite de la disciplina, donde se encuentran los deportistas con mayor experticia del Patín Carrera Chileno. De esta categoría emergen los/las deportistas que integrarán las Selecciones Nacionales que representan al país en competencias internacionales, ganándose así su cupo en la Pista de carrera.

El Selectivo se compone de tres **(3)** fechas, las cuales tendrán la validez para conformar el seleccionado que nos representará en los torneos Internacionales de este periodo 2021.

CATEGORIA	EDAD
JUVENIL	15 – 18 AÑOS
ADULTOS	19 AÑOS EN ADELANTE

“Las edades se consideran al 31 de diciembre de 2021”

INSCRIPCION

Participan todos los/as Deportistas que sean inscritos por su respectiva ASOCIACION en las categorías señaladas anteriormente, con fecha limite al día 23 de junio de 2021 a las 18:00 horas.

La planilla de inscripción debe ser enviada al e-mail federativo patinchile@hotmail.com al igual que las consultas relacionadas con el selectivo.

ITEM	FECHA
RECEPCION INSCRIPCIONES	HASTA 23-06-2021 A LAS 18:00 HORAS
VERIFICACION Y CORRECCION DE DATOS	24-06-2021
ENVIO DE DATOS AL INSTITUTO NACIONAL DE DEPORTES	25-06-2021

FECHAS

ITEM	FECHA
PRIMERA FECHA	10 – 11 DE JULIO 2021
SEGUNDA FECHA	24 – 25 DE JULIO 2021
TERCERA FECHA	31 JULIO – 01 AGOSTO DE 2021

PRUEBAS CATEGORIAS– PISTA Y RUTA

CATEGORIAS	VELOCIDAD		FONDO	
JUVENIL	200 MTS C/R	525 MTS. SERIES	10.000 MTS MIXTA	10.000 MTS ELIMINACION
ADULTOS	200 MTS C/R	525 MTS. SERIES	10.000 MTS MIXTA	10.000 MTS ELIMINACION

FEDERACION CHILENA DE HOCKEY Y PATINAJE
PATIN CARRERA



LAYOUT GENERAL





LAYOUT ESPECIFICO PATINODROMO



FEDERACION CHILENA DE HOCKEY Y PATINAJE PATIN CARRERA



CRONOGRAMA

FECHA	ITEM
23-06-2021	CIERRE INSCRIPCIONES
24-06-2021	VERIFICACION Y CORRECCION DATOS INSCRIPCION
25-06-2021	ENVIO DE DATOS DEFINITIVOS IND
8 y 9-07-2021	PCR PRODUCCION + DEPORTISTAS
10 y 11-07-2021	PRIMERA FECHA SELECTIVO
22 y 23-07-2021	PCR PRODUCCION + DEPORTISTAS
24 y 25-07-2021	SEGUNDA FECHA SELECTIVO
29 y 30-07-2021	PCR PRODUCCION + DEPORTISTAS
31-07-2021 y 01-08-2021	TERCERA FECHA SELECTIVO

PROGRAMACION

DIA	HORARIO	ITEM	PRUEBA
SABADO	08:30	INGRESO PRODUCCION	
	09:00	INGRESO VARONES JUVENIL FONDO	10.000 MTS MIXTA
	09:40	INGRESO DAMAS JUVENIL FONDO	10.000 MTS MIXTA
	10:20	INGRESO VARONES ADULTO FONDO	10.000 MTS MIXTA
	11:00	INGRESO DAMAS ADULTO FONDO	10.000 MTS MIXTA
	11:40	INGRESO VARONES VELOCIDAD	200 MTS C/R
	12:40	INGRESO DAMAS VELOCIDAD	200 MTS C/R
	14:00	CIERRE DE RECINTO	
DOMINGO	08:30	INGRESO PRODUCCION	
	09:00	INGRESO VARONES JUVENIL FONDO	10.000 MTS ELIMINACION
	09:40	INGRESO DAMAS JUVENIL FONDO	10.000 MTS ELIMINACION
	10:20	INGRESO VARONES ADULTO FONDO	10.000 MTS ELIMINACION
	11:00	INGRESO DAMAS ADULTO FONDO	10.000 MTS ELIMINACION
	11:40	INGRESO VARONES VELOCIDAD	500 MTS SERIES
	12:40	INGRESO DAMAS VELOCIDAD	500 MTS SERIES
	14:00	CIERRE DE RECINTO	

FEDERACION CHILENA DE HOCKEY Y PATINAJE PATIN CARRERA



DISTRIBUCION DE PERSONAS

INDICADOR	NUMERO
DEPORTISTAS DAMAS JUVENIL VELOCIDAD	11
DEPORTISTAS DAMAS JUVENIL FONDO	23
DEPORTISTAS DAMAS ADULTO VELOCIDAD	6
DEPORTISTAS DAMAS ADULTO FONDO	15
DEPORTISTAS VARONES JUVENIL VELOCIDAD	6
DEPORTISTAS VARONES JUVENIL FONDO	9
DEPORTISTAS VARONES ADULTO VELOCIDAD	9
DEPORTISTAS VARONES ADULTO FONDO	20
DELEGADOS	17
TECNICOS	19
JUECES	12
PARAMEDICOS	2
CAMILLEROS	4
FOTOFINISH	2
AUDIO – ANIMACION – STREAMING	3
FEDERACION	5
	163



DISTRIBUCION POR HORARIO

DIA	HORARIO	ITEM	STAFF	DELEG	TECNICOS	DEPORTISTAS	TOTAL
SABADO	08:30	INGRESO PRODUCCION	28				28
	09:00	INGRESO VARONES JUVENIL FONDO	28	6	6	9	49
	09:40	INGRESO DAMAS JUVENIL FONDO	28	11	11	23	73
	10:20	INGRESO VARONES ADULTO FONDO	28	9	9	20	66
	11:00	INGRESO DAMAS ADULTO FONDO	28	7	7	15	57
	11:40	INGRESO VARONES VELOCIDAD	28	8	8	15	59
	12:40	INGRESO DAMAS VELOCIDAD	28	11	11	17	67
	14:00	CIERRE DE RECINTO	28				28
DOMINGO	08:30	INGRESO PRODUCCION	28				28
	09:00	INGRESO VARONES JUVENIL FONDO	28	6	6	9	49
	09:40	INGRESO DAMAS JUVENIL FONDO	28	11	11	23	73
	10:20	INGRESO VARONES ADULTO FONDO	28	9	9	20	66
	11:00	INGRESO DAMAS ADULTO FONDO	28	7	7	15	57
	11:40	INGRESO VARONES VELOCIDAD	28	8	8	15	59
	12:40	INGRESO DAMAS VELOCIDAD	28	11	11	17	67
	14:00	CIERRE DE RECINTO	28				28

PROTOCOLO COVID-19

Se aplicarán la normativa vigente para los protocolos COVID-19, los cuales tendrán los siguientes procedimientos:

1. Acceso al Patinódromo solo a los deportistas inscritos y técnicos acreditados, No se permitirá el ingreso de acompañantes y público general para dar cumplimiento a la normativa COVID-19
2. Los deportistas completarán una declaración de Ingreso Diario (formato MINDEP-IND)





Unidad de
**CIENCIAS APLICADAS
AL DEPORTE**

ANEXO 1 - CUESTIONARIO DIARIO DE INGRESO COVID-19

El llenado de este cuestionario es personal y es de responsabilidad exclusiva de la persona que lo completa. Debe ser contestado diariamente y es requisito para poder ingresar al recinto deportivo asignado. Recuerde que, acorde a las autoridades sanitarias, de tener síntomas relacionados a COVID-19 o de haber tenido contacto estrecho no debe salir de su residencia.

Nombre Completo: _____

Fecha: ____/____/____.

RUT: _____.

1- ¿Ha presentado alguno de los siguientes síntomas recientemente (últimas 24 horas)? (si usted tiene fiebre, o tiene dos o más síntomas de los descritos, no debe salir de su casa y avisar a su médico correspondiente):

- Fiebre (temperatura corporal de 37,8 °C o más)
- Tos
- Disnea o dificultad respiratoria
- Dolor torácico
- Odinofagia o dolor de garganta al comer o tragar fluidos
- Mialgias o dolores musculares
- Calofríos
- Cefalea o dolor de cabeza
- Diarrea
- Pérdida brusca del olfato o anosmia
- Pérdida brusca del gusto o ageusia
- Sin síntomas

2- ¿Ha tenido contacto estrecho con una persona confirmada con COVID-19? (si usted ha tenido contacto estrecho, no debe salir de su casa y avisar a la autoridad sanitaria)

- Si
- No

3. En el acceso al Patinódromo se realizará control de Temperatura corporal y aplicación de alcohol gel en manos, además el uso de mascarilla es obligatorio.



4. Se establecerá una zona de desinfección para los Bolsos, Cascos y Patines en base a luz UVC.

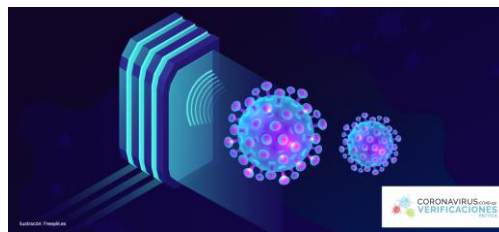

5. Se prohíbe el ingreso y consumo de alimentos en el Patinódromo.
6. En el proceso intermedio de salida e ingreso de cada categoría, se realizará desinfección por medio de la aplicación de Amonio Cuaternario pulverizado, en especial en los servicios higiénicos.
7. Se estipularán horarios diferidos para las distintas categorías y pruebas (Cronograma)
8. Se establecerán sectores distanciados para la ubicación de los deportistas, jueces, técnicos y organización.